

Domus 3

Superficie Especial de Manejo de Presión





Domus 3

Superficie Especial de Manejo de Presión

El Domus 3 es la SEMP Apex recomendada tanto para pacientes con riesgo alto de aparición de úlceras por presión (UPP), como para el tratamiento de UPPs hasta grado III.

Prevención UPPs



Tratamiento UPPs

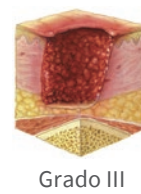
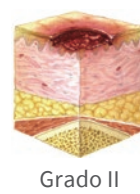
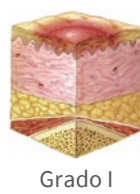

El Domus 3 es un colchón de reemplazo con terapia de presión alternante (las celdas individuales se inflan y desinflan redistribuyendo la presión en ciclos de 9,6 minutos) y función estática (que facilita el reposicionamiento y las transferencias del paciente).

TERAPIA DE PRESIÓN ALTERNANTE

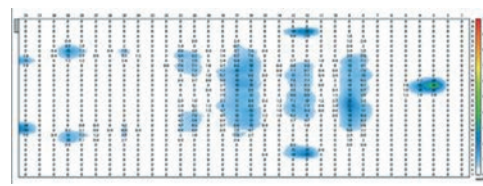
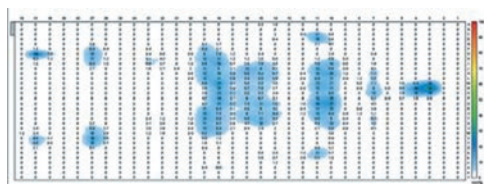

Paciente: Hombre / 80 kilos / 170 cm

El compresor dispone de un regulador en función del peso del paciente (de 40 a 180 kilos). Además, es ergonómico, de fácil uso y limpieza. Dispone de una alarma visual y sonora silenciada de baja presión que aumenta la seguridad del paciente.



Colchón de reemplazo: No requiere de un colchón extra en la base.



CPR: Visible y de fácil uso que facilita la reanimación en caso de parada cardio-respiratoria.



Cremallera bidireccional con solapa: Evita la entrada de líquidos.

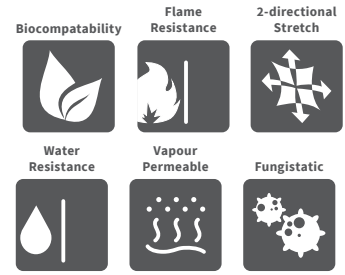
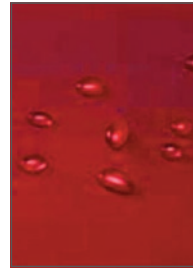

Funda bidireccional de poliéster: Permeable al vapor, resistente al agua, retardante al fuego y con tratamiento antibacteriano MRSA.



Compresor con alarma visual y sonora: Que indica baja presión. Posibilidad de silenciarla.



Muelles de seguridad internos y funda protectora: Permite un flujo de aire continuo y evita roturas del tubo externo.

Eficacia terapéutica:



Alivio de Presión: Alto. Gracias a sus 17 celdas alternantes de 12,7 cm de altura.



Gestión del Microclima: Muy alta. Su funda bidireccional de Poliéster es resistente al agua y permeable al vapor. Las celdas están ventiladas en la zona del sacro para reducir la maceración de la piel.



Reducción de la Fricción: Alta. La funda bidireccional que ha superado los test de irritación y sensibilidad a la piel, se adapta al cuerpo del paciente reduciendo la fricción.



Seguridad del paciente: Básica. Incorpora alarma visual y sonora de baja presión y CPR. La funda con tratamiento de ión plata, ha superado el test de citotoxicidad. Muelles internos para garantizar el flujo de aire y funda protectora para evitar roturas del tubo externo.



Peso máximo soportado: 180 kg.

| Descripción de producto | Referencia |
|---------------------------|------------|
| Domus 3 | 0102011-85 |
| Descripción de accesorios | |
| Tapón para tubería | 0104033 |

| | |
|---|-------------------|
| Dimensiones de la caja (largo x ancho x alto) | 48 x 34,5 x 49 cm |
| Peso total de la caja | 9,5 kg |

| Especificaciones del colchón | |
|------------------------------------|---|
| Dimensiones (largo x ancho x alto) | 200 x 85 x 12,7 + 5 cm de foam |
| Peso | 5,6 kg |
| Celdas | 17 celdas independientes de Nylon PU de 12,7 cm |
| Zona estática en la cabeza | 3 celdas |
| Celdas ventiladas | 9 celdas |
| Base | Nylon PVC |
| CPR | Sí |
| Guía para cable | Sí |
| Cinchas de ajuste al somier | Sí |
| Muelles de seguridad internos | Sí |
| Funda protectora del tubo externo | Sí |
| Certificados | Retardante al fuego EN 597-1 y EN 597-2 |
| Garantía | 2 años |

| Especificaciones del compresor | |
|------------------------------------|--|
| Dimensiones (largo x ancho x alto) | 29 x 18,5 x 12,6 cm |
| Peso | 2,2 kg |
| Voltaje | AC 220-240V, 50 Hz |
| Máxima salida de aire | 8 litros/minuto |
| Ajuste de rango de presión | Sí, según peso paciente (40-180 kg) |
| Duración del ciclo alternante | 9,6 minutos |
| Terapias | Alternante |
| Funciones | Estática |
| Alarma | Visual y sonora de baja presión. Posibilidad de silenciarla. |
| Nivel sonoro | 30 dBA |
| Botón encendido y apagado | Sí |
| Modo transporte | Sí |
| Colgadores | Sí |
| Carcasa | ABS retardante al fuego |
| Certificados | Contra shock eléctrico Class II Tipo BF y estándares de seguridad eléctrica IP21 |
| Garantía | 2 años |

| Especificaciones de la funda | |
|------------------------------|---|
| Material | Políster bidireccional |
| Cierre | Cremallera bi - direccional |
| Resistente al agua | Sí |
| Permeable al vapor | Sí |
| Control de infecciones | Anti moho, hongos y anti MRSA > 99% |
| Bio-compatibilidad | Sí. Test superado de citotoxicidad, irritación y sensibilidad a la piel |
| Protocolo de limpieza |  |
| Certificaciones | REACH&RoHS y Bs 7175 Crib 5 |

Apex Medical – Wellell Group

Elcano 9, 6ª planta
48008 Bilbao. Vizcaya. Spain
T +34 94 4706408
info@apexmedical.es

